

# Espécies da Mata Atlântica



Onça Parda  
(Pumã Concolor)

Planner 2022



# Janeiro



Tamanduá  
(Myrmecophagidae)

<b>D</b>	<b>S</b>	<b>T</b>	<b>Q</b>	<b>Q</b>	<b>S</b>	<b>S</b>
26	27	28	29	30	31	1
2	3	4	5	6	7	8
9	10	11	12	13	14	15
16	17	18	19	20	21	22
23	24	25	26	27	28	29
30	31					

*semana:*

*seg*

*ter*

*qua*

*qui*

*sex*

*sáb*

*dom*

*mês:*

*Anotações*

*Importante*





# Fevereiro



Mão-pelada  
Procyon Cancrivorus

<b>D</b>	<b>S</b>	<b>T</b>	<b>Q</b>	<b>Q</b>	<b>S</b>	<b>S</b>
30	31	1	2	3	4	5
6	7	8	9	10	11	12
13	14	15	16	17	18	19
20	21	22	23	24	25	26
27	28					

*semana:*

*seg*

*ter*

*qua*

*qui*

*sex*

*sáb*

*dom*

*mês:*

*Anotações*

*Importante*





# Março



Tucano  
(Ramphastidae)

D	S	T	Q	Q	S	S
27	28	1	2	3	4	5
6	7	8	9	10	11	12
13	14	15	16	17	18	19
20	21	22	23	24	25	26
27	28	29	30	31		

01/03 DIA NACIONAL DO TURISMO ECOLÓGICO

16/03 DIA NACIONAL DA CONSCIENTIZAÇÃO DAS MUDANÇAS CLIMÁTICAS

22/03 DIA MUNDIAL DA ÁGUA

*semana:*

*seg*

*ter*

*qua*

*qui*

*sex*

*sáb*

*dom*

*mês:*

*Anotações*

*Importante*



# Abriil



Sagui-de-cara-branca (Callithrix geoffroyi)

D	S	T	Q	Q	S	S
27	28	29	30	31	1	2
3	4	5	6	7	8	9
10	11	12	13	14	15	16
17	18	19	20	21	22	23
24	25	26	27	28	29	30

15/04 DIA DA CONSERVAÇÃO DO SOLO

19/04 DIA DO ÍNDIO

22/04 DIA DA TERRA

28/04 DIA DA CAATINGA



*semana:*

*seg*

*ter*

*qua*

*qui*

*sex*

*sáb*

*dom*

*mês:*

*Anotações*

*Importante*



# Maio



graxaim (*Lycalopex gymnocercus*)

D	S	T	Q	Q	S	S
1	2	3	4	5	6	7
8	9	10	11	12	13	14
15	16	17	18	19	20	21
22	23	24	25	26	27	28
29	30	31				

DIA DO SOLO 03/05    DIA DO PAU-BRASIL 03/05    DIA MUNDIAL DO CAMPO 05/05  
 DIA DA ABELHA 20/05    DIA INTERNACIONAL DA BIODIVERSIDADE 22/05  
 DIA DO TRABALHADOR RURAL 25/05    DIA NACIONAL DA MATA ATLÂNTICA 27/05



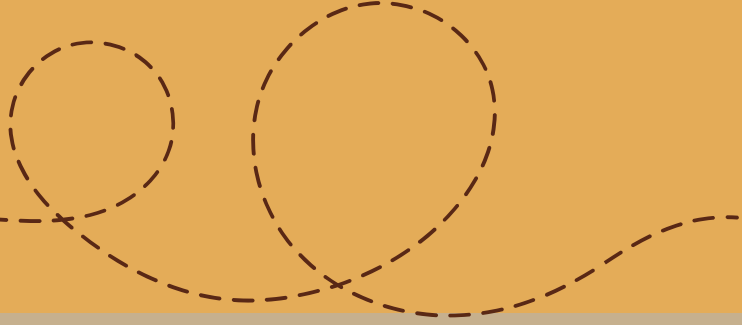

semana:

mês:

seg

ter

qua

qui

sex

sáb

dom



Anotações



Importante



# Junko



Caxinguelê (*Guerlinguetus  
brasiliensis*)

Fernando M. Flores

D	S	T	Q	Q	S	S
26	27	28	1	2	3	4
5	6	7	8	9	10	11
12	13	14	15	16	17	18
19	20	21	22	23	24	25
26	27	28	29	30		

DIA MUNDIAL DO MEIO AMBIENTE 05/06

DIA DA ECOLOGIA 05/06

DIA DO COMBATE Á DESERTIFICAÇÃO E SECA 17/05



*semana:*

*seg*

*ter*

*qua*

*qui*

*sex*

*sáb*

*dom*

*mês:*

*Anotações*

*Importante*



# Julho



Rabo-branco-rubro (Phaethornis ruber)

D	S	T	Q	Q	S	S
26	27	28	29	30	1	2
3	4	5	6	7	8	9
10	11	12	13	14	15	16
17	18	19	20	21	22	23
24	25	26	27	28	29	30
31	31					

DIA DO CHOCOLATE 07/07

DIA MUNDIAL DAS COBRAS 16/07

DIA DE PROTEÇÃO ÀS FLORESTAS 17/07

DIA DO AGRICULTOR 28/07



*semana:*

*seg*

*ter*

*qua*

*qui*

*sex*

*sáb*

*dom*

*mês:*

*Anotações*

*Importante*



# Agosto



Saíra militar (Tangara cyanocephala)

Fernando M. Flores

<b>D</b>	<b>S</b>	<b>T</b>	<b>Q</b>	<b>Q</b>	<b>S</b>	<b>S</b>
30	1	2	3	4	5	6
7	8	9	10	11	12	13
14	15	16	17	18	19	20
21	22	23	24	25	26	27
28	29	30	31			

DIA INTERAMERICANO DA QUALIDADE DO AR 09/08

DIA DO COMBATE Á POLUIÇÃO 14/08

DIA DO MURIQUI 27/08



semana:

seg

ter

qua

qui

sex

sáb

dom

mês:

Anotações

Importante



# Setembro



VEADO-MATEIRO  
(MAZAMA SP).

D	S	T	Q	Q	S	S
28	29	30	31	1	2	3
4	5	6	7	8	9	10
11	12	13	14	15	16	17
18	19	20	21	22	23	24
25	26	27	28	29	30	

DIA DA AMAZÔNIA 05/09    DIA DO CERRADO 11/09  
DIA INTER. DE PROTEÇÃO Á CAMADA DE OZÔNIO 16/09  
DIA DA ÁRVORE 21/09    DIA DA DEFESA DA FAUNA 22/09  
ÍNICIO DA PRIMAVERA 23/09



*semana:*

*seg*

*ter*

*qua*

*qui*

*sex*

*sáb*

*dom*

*mês:*

*Anotações*

*Importante*



# Outubro



BICHO-PREGUIÇA (BRADYPUS VARIEGATUS).

D	S	T	Q	Q	S	S
25	26	27	28	29	30	1
2	3	4	5	6	7	8
9	10	11	12	13	14	15
16	17	18	19	20	21	22
23	24	25	26	27	28	29
30	31					

DIA DA AGROECOLOGIA 03/10 DIA MUNDIAL DOS ANIMAIS 04/10  
 DIA DA AVE 05/10 DIA DAS CRIANÇAS 12/10  
 DIA DA MULHER RURAL 15/10 DIA MUNDIAL DA ALIMENTAÇÃO 16/10  
 DIA DA AGRICULTURA 17/10



*semana:*

*seg*

*ter*

*qua*

*qui*

*sex*

*sáb*

*dom*

*mês:*

*Anotações*

*Importante*



# Novembro



PERERECA-ARAPONGA (BOANA ALBOMARGINATA).

<b>D</b>	<b>S</b>	<b>T</b>	<b>Q</b>	<b>Q</b>	<b>S</b>	<b>S</b>
30	31	1	2	3	4	5
6	7	8	9	10	11	12
13	14	15	16	17	18	19
20	21	22	23	24	25	26
27	28	29	30			

DIA DO RIO 24/11

DIA DA ONÇA-PINTADA 29/11

DIA DO ESTATUTO DA TERRA 30/11



*semana:*

*seg*

*ter*

*qua*

*qui*

*sex*

*sáb*

*dom*

*mês:*

*Anotações*

*Importante*



# Dezembro



TATU-GALINHA  
(DASYPUS NOVEMCINCTUS)

Copyright © 2016 Marcelo Calazans. All rights reserved. REPRODUÇÃO PROIBIDA. Todos os Direitos Reservados.

D	S	T	Q	Q	S	S
27	28	29	30	1	2	3
4	5	6	7	8	9	10
11	12	13	14	15	16	17
18	19	20	21	22	23	24
25	26	27	28	29	30	31



*semana:*

*seg*

*ter*

*qua*

*qui*

*sex*

*sáb*

*dom*

*mês:*

*Anotações*

*Importante*

