

Restauração Florestal e Adequação de Propriedades Rurais

Saiba como acessar recursos para
recuperar áreas na sua propriedade



DECADA DAS NAÇÕES UNIDAS DA
**RESTAURAÇÃO
DE ECOSISTEMAS**
2021-2030





futuro.
conserve
agora

Regularização ambiental sem custo para você!

Olá, Proprietário Rural!

Essa proposta tem o objetivo de apresentar a você o Projeto de Restauração Florestal do Corredor Central da Mata Atlântica, que está sendo desenvolvido na região e traz benefícios adicionais aos proprietários rurais, como a regularização ambiental de suas terras e a geração de novas fontes de renda.

Trata-se de uma iniciativa para combater as mudanças climáticas, que nos permite acessar recursos financeiros do mercado voluntário de carbono para financiar o projeto de restauração e repassar parte do valor a você, proprietário rural.

A brCarbon e OCT atuam juntas na conservação e restauração florestal por meio de diferentes abordagens de remoção de carbono, como plantio de árvores, semeadura direta, sistemas agroflorestais e consórcio com espécies de produtos florestais não madeireiros e de rápido crescimento.



Antes



Depois



Seja nosso parceiro e tenha muitas vantagens!

Saiba quais são os benefícios aos proprietários que aderirem à proposta:



Restauração florestal a custo zero

Apoio na regularização ambiental da propriedade (APP e RL) facilitando o acesso às linhas de crédito rural



Pagamentos pelos Serviços Ambientais (PSA)

Pagamento proporcional à área destinada à restauração florestal



Implementação de espécies nativas que geram recursos florestais não madeireiros

Frutos, castanhas, sementes, fibras, óleos etc



Recuperação de nascentes e áreas degradadas

Melhora na qualidade e disponibilidade de recursos hídricos



Conservação da biodiversidade

Aumento e monitoramento da diversidade biológica local

Como funciona o Projeto de Restauração Florestal?



1ª ETAPA



1º ano
Seleção das áreas
Adesão do proprietário

O proprietário e a OCT, juntos, irão definir as áreas que devem ser restauradas. As áreas serão selecionadas a partir de um diagnóstico prévio para estimar o potencial de captura de carbono e determinar quais técnicas de restauro serão adotadas.

2ª ETAPA



1º ao 5º ano
Ações de restauração
florestal e início do PSA

Início das ações de restauro ainda no primeiro ano. Comprovando o sucesso dessas primeiras atividades, o proprietário passa a receber o PSA de carbono a partir do segundo ano do projeto.

3ª ETAPA



5º ao 30º ano
Geração dos créditos de
carbono e pagamento do PSA

Após o 5º ano, o carbono começa a ser medido, gerando os primeiros créditos. O pagamento do restante do valor referente ao PSA se dará nessa etapa, após cada verificação, que deve ocorrer a cada cinco anos a partir da primeira medição.

1ª ETAPA



Seleção das áreas e adesão do proprietário



Seleção das áreas para restauração



Áreas desmatadas há mais de 10 anos



Preferencialmente áreas de APP e RL

Apoio na regularização ambiental da propriedade



Para outras áreas

Assinatura de termos de compromisso para conservá-las no mínimo 30 anos



Contrato de adesão



Documentos para assinatura do contrato

- 1) Documento da propriedade (CCIR, título e escritura)
- 2) Documentos pessoais (RG, CPF e Certidão de casamento)



Definição do contrato

- 1) Número de hectares destinados à restauração
- 2) Planejamento para adequação do imóvel
- 3) Pagamentos previstos ao longo dos anos

2ª ETAPA



Inícios das atividades de restauração e primeira parcela do PSA

A restauração florestal nas áreas destinadas ao projeto pode acontecer de diferentes maneiras:



Plantio Total

Plantio de mudas de diversas espécies



Plantio de Sementes (muvuca)



Regeneração Natural

Isolamento do fator que impede que a floresta cresça para que a natureza faça seu trabalho

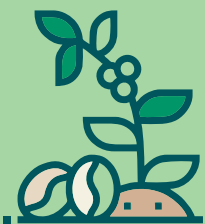

Sistemas Agroflorestais (SAF)

Uso de espécies nativas de valor não madeireiro também podem ser aplicados em algumas situações

De acordo com a situação da área a ser restaurada, uma ou mais técnicas podem ser aplicadas.

Neste projeto de restauração, o Pagamento por Serviços Ambientais (PSA) é parte importante para garantir que as áreas restauradas gerem renda ao proprietário rural, valorizando esta nova floresta que irá crescer. Para assegurar o recebimento do PSA, o proprietário rural deve se comprometer a proteger a área por no mínimo 30 anos.

3ª ETAPA

Geração de créditos de carbono

A terceira etapa prevê que, a partir do quinto ano da implementação do projeto, créditos de carbono sejam gerados em função da restauração da área. É a comercialização (antecipada) desses créditos que possibilita o Pagamento por Serviços Ambientais aos proprietários rurais antes mesmo dos créditos serem gerados.

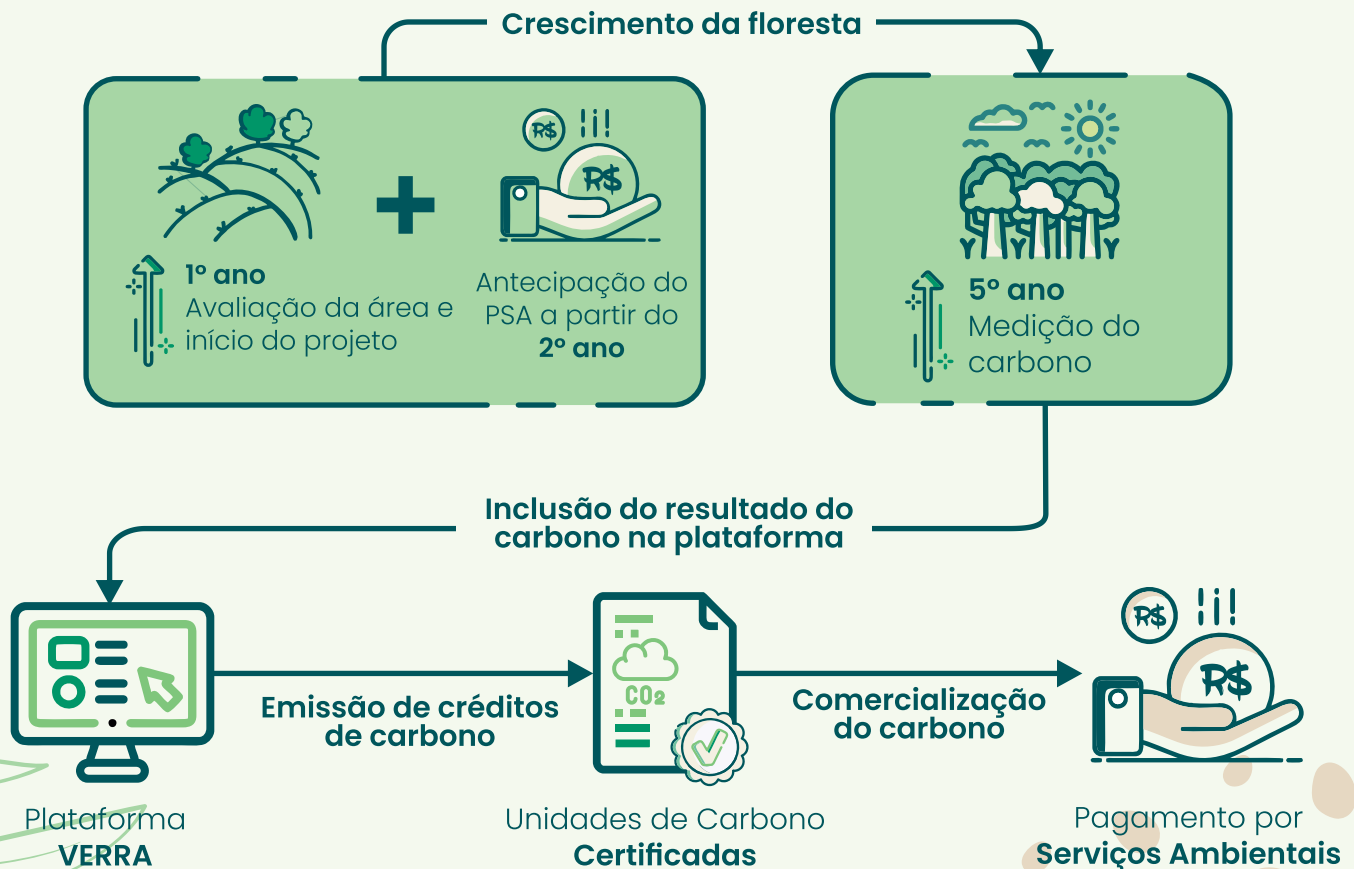

Projeto Pratigi: Testado e aprovado!

O Projeto Agrupado na Área de Proteção Ambiental do Pratigi está localizado na região sul da Bahia, no Corredor Central da Mata Atlântica (CCMA), bioma considerado hotspot de biodiversidade. Implementado em 2011 pela OCT, coproponente e parceira da brCarbon, o projeto de carbono já abrange um total de 139,63 hectares e cerca de 80 proprietários rurais.

Por meio de assistência técnica e adoção de novas tecnologias utilizadas no projeto, tem sido possível aprimorar processos produtivos, gerar novas fontes de renda e melhorar a subsistência.

Uma das estratégias é a introdução de alguns módulos de Sistemas Agroflorestais (SAF), utilizando espécies nativas de interesse comercial não madeireiro da região. Por ser amplamente conhecida como Costa do Cacau, essa espécie foi incluída em reflorestamentos dentro das propriedades, incentivando os pequenos agricultores a gerar renda com base em práticas sustentáveis.

O projeto trouxe ainda diversos benefícios para as pessoas da região, como melhorias no acesso a saneamento básico e água potável, cursos e atividades pedagógicas.

Está esperando o que para conversar com nossa equipe?





SALVADOR

Mapa da área/região de atuação do Projeto Pratigi

LEGENDA

- Zona do Projeto
- Instância do Projeto
- Limite dos Estados
- Municípios atendidos pelo projeto

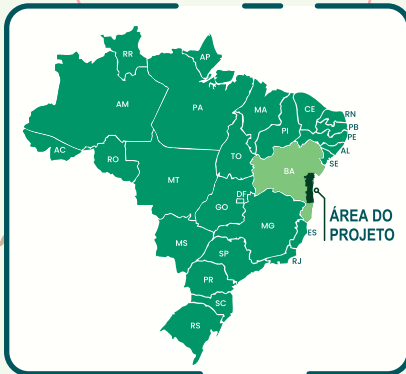



ORGANIZAÇÃO DE
CONSERVAÇÃO DA TERRA

A Organização de Conservação da Terra (OCT), que atua nas frentes de conservação ambiental e produtiva desde 2001, acredita que Meio Ambiente e Sustentabilidade são interdependentes e procura integrar o desenvolvimento e o crescimento regional por meio da sustentabilidade, construindo um modelo a ser replicado em outros locais.



brCarbon

A brCarbon promove soluções climáticas naturais com recursos financeiros do mercado de carbono para mitigar o aquecimento global, ao mesmo tempo que traz benefícios aos produtores rurais. Atua com estratégias e tecnologias inovadoras para viabilizar ações de conservação florestal, restauração ecológica e agropecuária sustentável.





✉ contato@oct.org.br

☎ (73) 99955-6954

🌐 www.oct.org.br

Siga nossas redes

📷 oct.baixosul

in organização-de-conservação-da-terra-oct-a0006a236

📺 @organizaçãodeconservacaoda6498

brCarbon

✉ contato@brcarbon.com.br

☎ (19) 3424-3583

🌐 brcarbon.com.br

Siga nossas redes

📷 brcarbon.oficial

in BRCarbon

📺 BRCarbon



Venha fazer parte você também! Ficou com alguma dúvida ou gostaria de saber mais sobre os projetos?

Entre em contato conosco. Estamos à sua disposição!